



Cryo VHC



PAN

CRITERES DE DIAGNOSTIC

» 3 critères (sensib 82,2% ; spécif 86,6%)

- ◆ - amaigrissement de plus de 4 kg
- ◆ - livedo reticularis
- ◆ - douleur ou sensibilité testiculaire
- ◆ - myalgies diffuses ou déficit musculaire ou sensibilité des mollets
- ◆ - mono ou polyneuropathie
- ◆ - HTA aec diastolique supérieure à 90 mm Hg
- ◆ - urée sanguine > 0,4 g/l ou créatininémie > 15 mg/l
- ◆ - présence d'Ag ou d'Ac HBS
- ◆ - anévrysme ou occlusion d'artères viscérales sur artériographie
- ◆ - présence de polynucléaires avec ou sans lymphocytes dans la paroi
d'artères de petit ou moyen calibre.

ANGEITE DE CHURG ET STRAUSS

» 4 critères (sensib 93,5% ; spécif 91,2%)

- asthme
- eosinophilie supérieure à 10%
- mono ou poly-neuropathie
- infiltrat pulmonaire transitoire ou migrateur
- antécédent de sinusite maxillaire aigue ou chronique
- biopsie d'une artère, artériole ou d'une veinule montrant un infiltrat éosinophile extra-vasculaire

MALADIE DE CHURG ET STRAUSS

- ◆ sur 41 hyperéosinophilies de plus de 6 semaines :
 - - 6 syndromes de Churg et Strauss
 - - 19 syndromes de Chusid
 - - 1 PAN
 - - 1 Wegener
- ◆ Difficulté : liens très étroits avec le Syndrome d'Hyperéosinophilie Essentiel

CHABOU Bachir
POLYCLINIQUE PARC RAMBOT
Dr CHARLES
15. 04. 1972
Dr GALINIER
M: 8/61
I: 28/61
FLTR: 45%
LNDMK: 0%



5-AORTE ABDO.
28-Fev-01
10:39:50
Scene: 1
W-B: 750
M-C: 61
X: 0.0
Y: 0.1

LAD: 0 CRAN: 2

CHABOU Bachir
POLYCLINIQUE PARC RAMBOT
Dr CHARLES
15. 04. 1972
Dr GALINIER
M: 8/61
I: 28/61
FLTR: 45%
LNDMK: 0%



5-AORTE ABDO.
28-Fev-01
10:39:50
Scene: 1
W-B: 750
M-C: 55
X: 0.0
Y: 0.1

LAD: 0 CRAN: 2

CHABOU Bachir
POLYCLINIQUE PARC RAMBOT
Dr CHARLES
15. 04. 1972
Dr GALINIER
M: 8/61
I: 31/61
FLTR: 45%
LNDMK: 0%



5-AORTE ABDO.
28-Fev-01
10:39:50
Scene: 1
W-B: 750
M-C: 61
X: 0.0
Y: 0.1

CHABOU Bachir
POLYCLINIQUE PARC RAMBOT
Dr CHARLES
15. 04. 1972
Dr GALINIER
M: 8/61
I: 35/61
FLTR: 45%
LNDMK: 0%

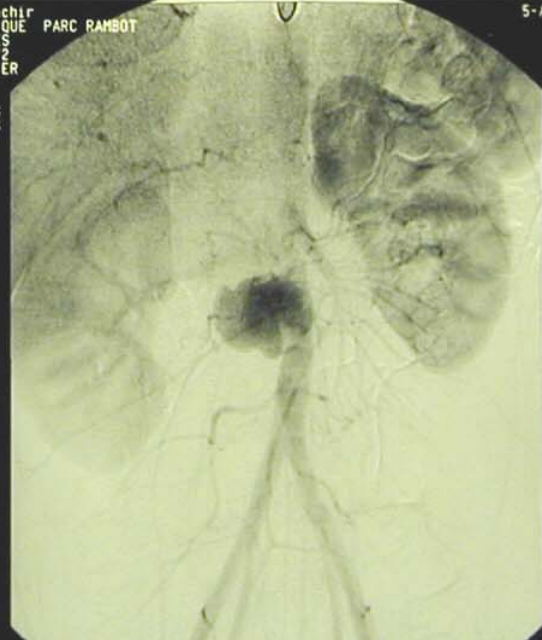

5-AORTE ABDO.
28-Fev-01
10:39:50
Scene: 1
W-B: 750
M-C: 61
X: 0.0
Y: 0.1

PARC R
CHABOU B
POLYCLIN
Dr CHAR
15. 04. 1
Dr GALI
M: 3/47
I: 23/47
FLTR: 4
LNDMK:

CHABO
POLYO
Dr CH
15. 04
Dr GA
M: 3/4
I: 25
FLTR:
LNDMK

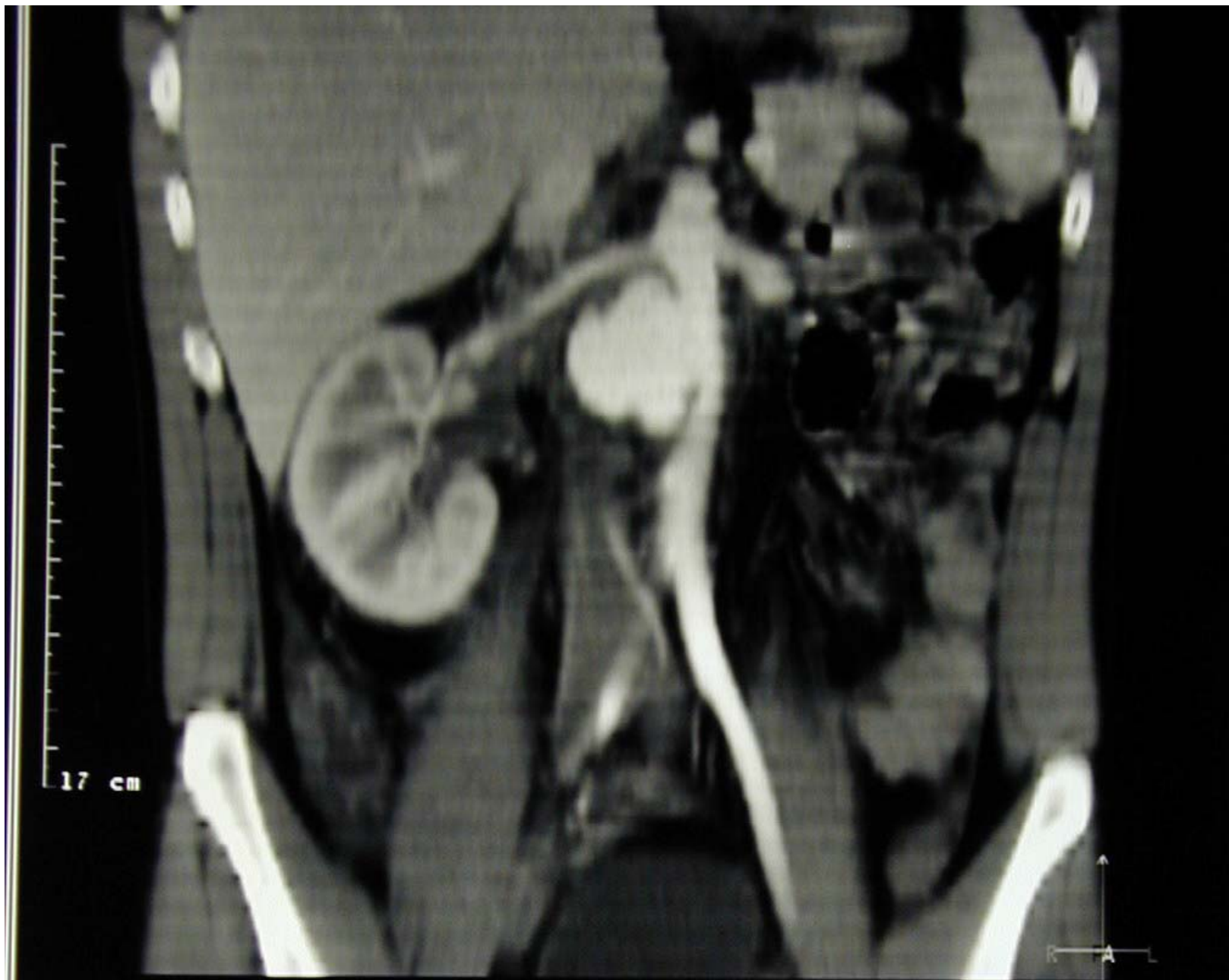

Window: 293
Level: 102
Map: Ramp

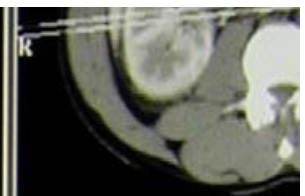

W: 300
L: 40
Ramp I'

MR CHIABOU BACH S
ID:



W: 300
L: 40
Ramp I

MR CHIABOU BACH S
ID:



W: 300
L: 40
Ramp I





thrombocytose





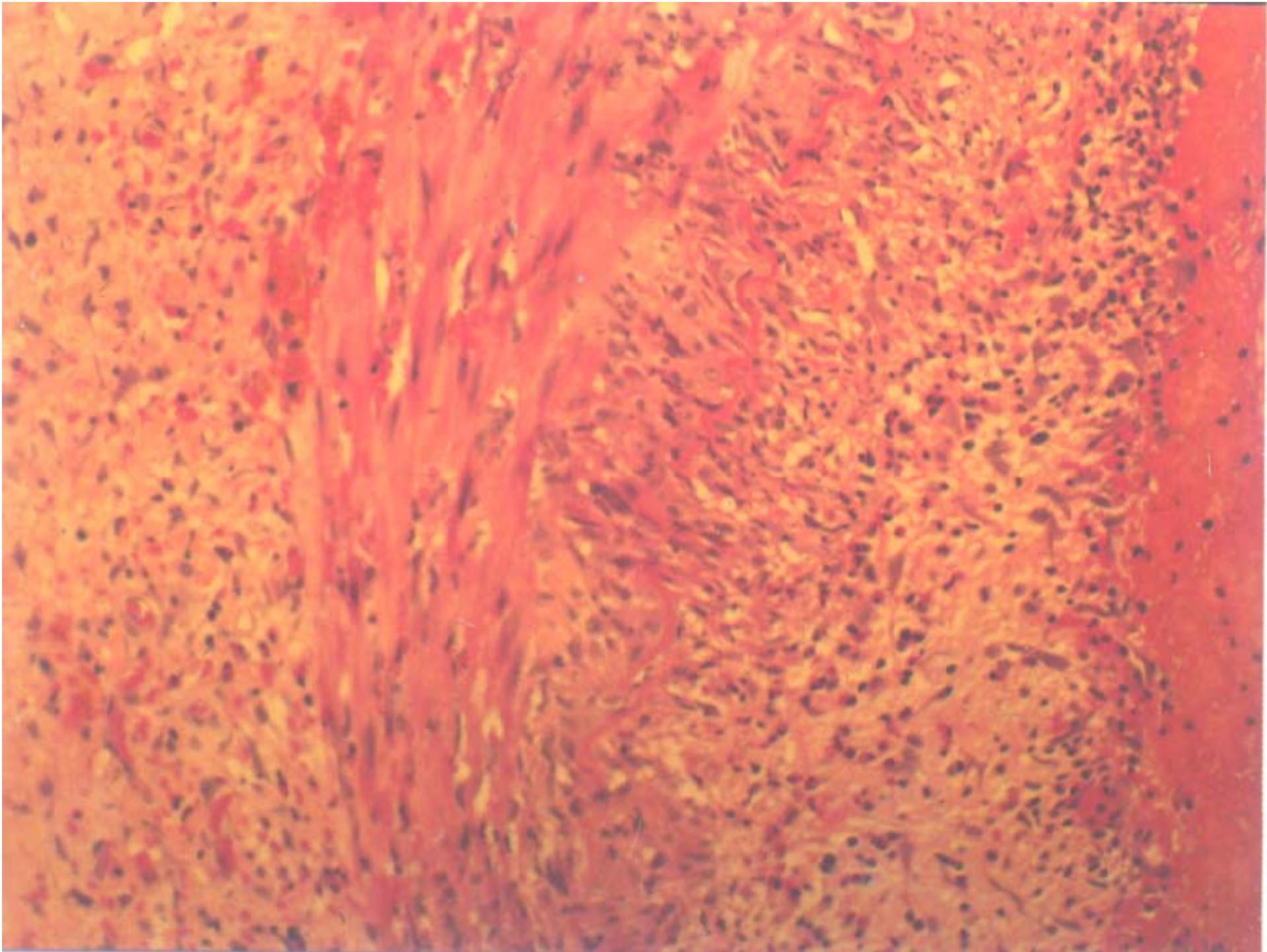









DATE: 12/07/99
TIME: 10:02
PATIENT: 4-1
EXAM: 10:11

DR. J. H. HARRIS
RADIOLOGIST
FACULTY
UNIVERSITY OF CHICAGO
HOSPITAL
7400 SOUTH DICKENS ST.
CHICAGO, ILL. 60637
TEL: 773-705-7344
FAX: 773-705-7344

50mm

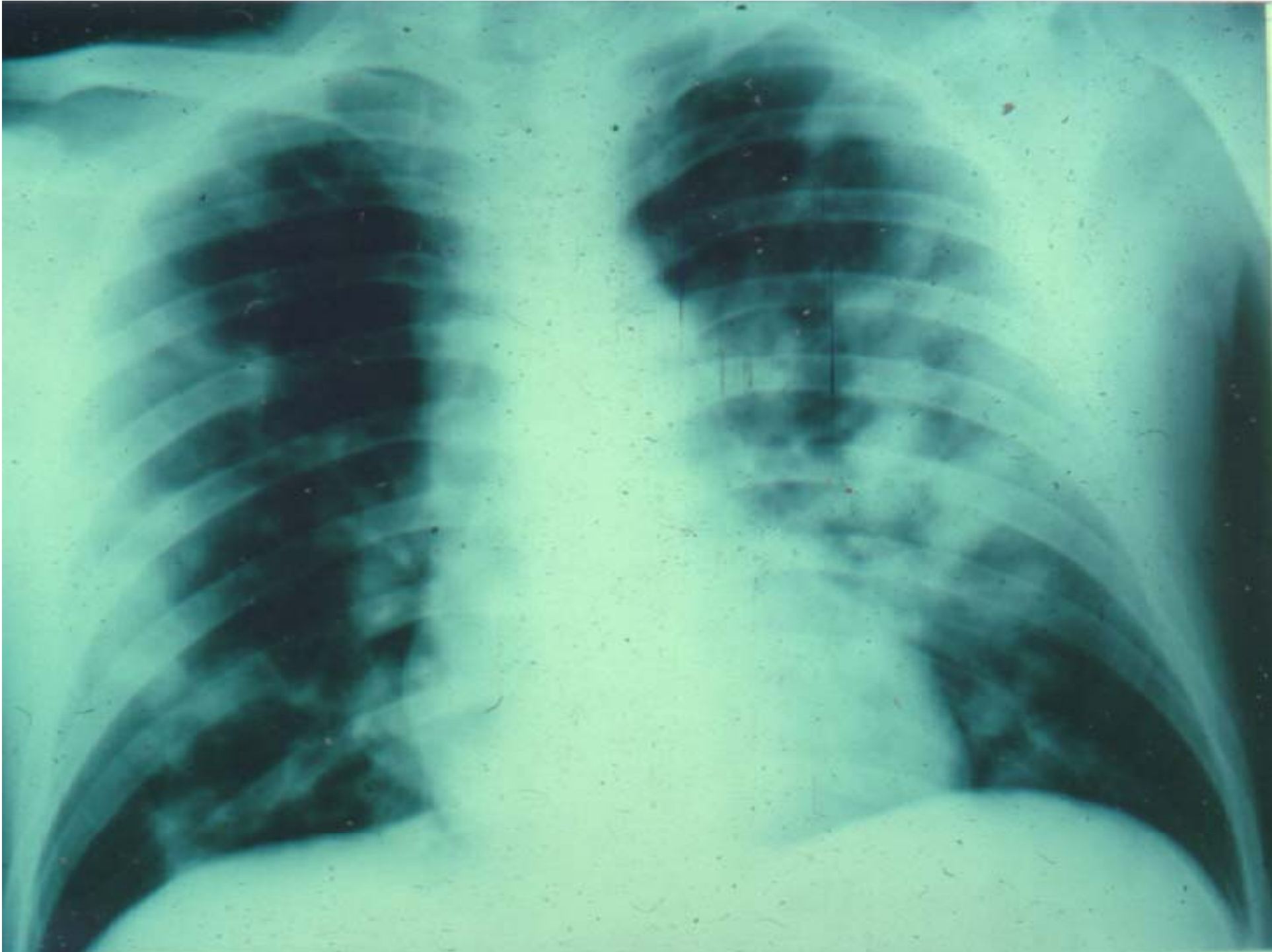

MALADIE DE WEGENER

- » 2 critères (sensib 88,2% ; spécif 92 %)
- ulcérations buccales ou non, écoulement nasal purulent ou sanglant
- nodules pulmonaires ou infiltrats fixes ou cavités
- hématurie microscopique ou rouleaux de globules rouges dans le sédiment urinaire
- biopsie avec infiltrat granulomateux dans la paroi d'une artère ou en peri ou extra-vasculaire autour d'une artère ou d'une artériole

MALADIE DE WEGENER

– examens complémentaires

- ◆ les ANCA : 56 à 92 % des cas
- ◆ les biopsies

duitinum

